

Animali... ...datos



Exploramos tu mundo,
una misión a la vez
pbskids.org/plumlanding

Estos cuatro animales son de presencia extendida en las ciudades de Norteamérica. Usen las tarjetas en "Juegos animalímpicos", "Signos de vida", "Vuela y vuela y ¿qué encuentras?" y en otras actividades con animales donde convenga usarlas.

Saltamontes

Descripción: Insecto, animal de seis patas y cuerpo subdividido en tres partes

Hábitat: Zonas yerbosas por toda la ciudad

Comida: Pastos y hojas

Tamaño: Unas 2 pulgadas de largo

Velocidad: Puede saltar hasta 20 veces lo que mide para escaparse de depredadores.

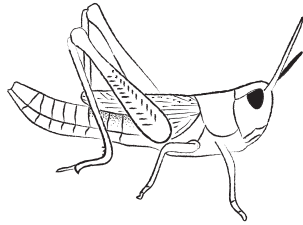

Coyote

Descripción:

Pariente del perro, de los lobos y de los zorros

Hábitat: Vive en todas las parte de la ciudad, no solo en los espacios verdes

Comida: Come casi cualquier cosa: ratones, insectos, aves y basura

Tamaño: Unos 2 pies de alto y 3 pies de largo; pesa entre 20 y 30 libras

Velocidad: Puede correr hasta 45 millas por hora.

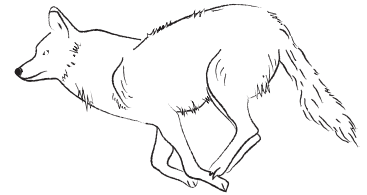

Colibrí

Descripción: El pájaro más diminuto del mundo.

Hábitat: Bosques, desiertos, costas, praderas y ciudades

Comida: Néctar e insectos pequeños, tales como jefenes y mosquitos

Tamaño: de 3 a 5 pulgadas de largo, muchos pesan menos de 1 onza

Speed: Bate las alas en un patrón de figura de 8, de 40 a 80 veces por segundo. Vuela para adelante, para atrás, o de lado, a una velocidad de unas 30 millas por hora (mph)

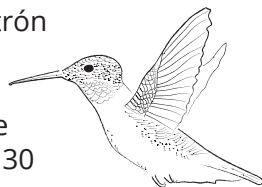

Caracol terrestre

Descripción: Gasterópodo (lo que significa "pie y estómago"), provisto de una concha

Hábitat: Parques y jardines de la ciudad y en las riberas de ríos y riachuelos

Comida: Plantas frescas o podridas, tierra (de donde obtiene calcio) y heces de animales

Tamaño: La mayoría miden 1 a 2 pulgadas; el más largo mide 12 pulgadas

Speed: Usa el pie para desplazarse una media pulgada en 10 segundos, ¡uno de los animales más lentos el planeta!

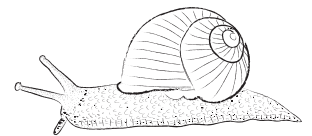

CONÉCTATE CON NOSOTROS



PLUM LANDING es una
producción de WGBH Boston

CON AUSPICIO
CLAVE DE



Auspicio clave de la National Science Foundation
y el Kendeda Fund: promovemos los valores que
aportan a tener un planeta saludable.

Tarjetas animalidatos

Región suroeste



Exploramos tu mundo,
una misión a la vez
pbskids.org/plumlanding

Estos cuatro animales se encuentran en las ciudades del desierto del suroeste. Usen las tarjetas con "Juegos animalímpicos", "Signos de vida", "Vuela y vuela y ¿qué encuentras?" y en otras actividades con animales donde convenga usarlas.

Correcaminos grande

Descripción: Pájaro de cola larga, de color negro o café con franjas blancas

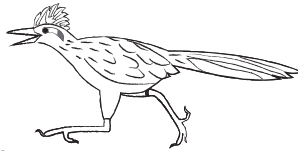

Hábitat: Pastizales, desiertos con arbustos para esconderse, al lado de la carretera

Comida: Insectos, arañas, aves pequeñas, culebras, lagartijas, ratones, madera y cactus

Tamaño: 2 pies de largo con envergadura de 2 pies, pesa de 8 a 12 onzas

Dato genial: Solo pueden volar unos pocos segundos, pero corren a 17 millas por hora. Usan su cola larga de timón y de freno, y para mantener el equilibrio.

Cochinilla

Descripción: Pequeño insecto con escamas y una capa blanca y espumosa que parece estar hecha de hilachas de algodón

Hábitat: Búscalos en grupos en las paletas del nopal

Comida: Savia, líquido pegajoso que se encuentra dentro de la paleta del nopal

Tamaño: Como del tamaño de una arveja

Dato genial: La gente usa estos insectos machacados para teñir las comidas de rojo.

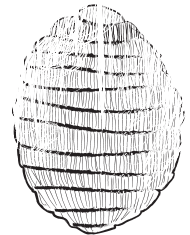

Mariposa reina

Descripción: La oruga: negra con rayas blancas y amarillas. El adulto: alas de color naranja oscuro



Hábitat: Potreros y pastizales soleados, espacios desérticos despejados, pantanos, cunetas de las carreteras

Comida: El adulto bebe el néctar de la flor; la oruga come algodóncillo

Tamaño: Envergadura de 3 pulgadas

Dato genial: En días templados y nublados, hace demasiado frío para volar. Necesitan el calor del sol para calentar el cuerpo.

Liebre cola negra

Descripción: No es un conejo sino una liebre

Hábitat: Planicies desérticas despejadas, laderas, al lado de la carretera

Comida: Césped, semillas del mesquite, cactus, cultivos

Tamaño: Hasta 2 pies de largo, pesa 8 libras; sus orejas miden 4 a 6 pulgadas!

Dato genial: Cuando se ven perseguidas por depredadores corren hasta 40 a 45 millas por hora y saltan hasta 20 pies.

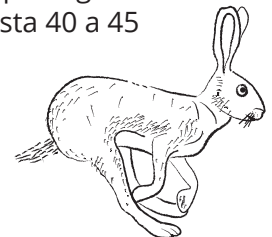

CONÉCTATE CON NOSOTROS



PLUM LANDING es una producción de WGBH Boston

CON AUSPICIO CLAVE DE



Auspicio clave de la National Science Foundation y el Kendeda Fund: promovemos los valores que aportan a tener un planeta saludable.

Tarjetas animalidatos

Región noreste



Exploramos tu mundo,
una misión a la vez
pbskids.org/plumlanding

Estos cuatro animales son comunes en las ciudades de Nueva Inglaterra y en otras partes. Usen las tarjetas con "Juegos animalímpicos", "Signos de vida", "Vuela y vuela y ¿qué encuentras?" y en otras actividades con animales donde convenga usarlas.

Gavilán colirrojo

Descripción: Ave de rapiña con talones afilados y cola color rojo naranja

Hábitat: Peñascos o edificios altos para sus nidos; espacios abiertos para cazar

Comida: Ratones, ratas, conejos, ardillas comunes, ardillas rayadas, palomas y muchos otros animales pequeños

Tamaño: de 19 a 25 pulgadas de largo, pesan de 2 a 3 libras

Dato genial: Las parejas hacen nidos de hasta 3 pies de alto en la cara de las cornisas de edificios.



Ciervo coliblanco

Descripción: Animal cuadrúpedo café de cola corta blanca; solo los machos tienen astas

Hábitat: Extensión muy amplia, que incluye ciudades con árboles y otros sitios para esconderse

Comida: Hojas, pequeños palos, retoños, bellotas, bayas, semillas, pastos y hierbas

Tamaño: de 20 a 50 pulgadas de talla hasta el hombro, pesan de 90 a 200 libras

Dato genial: Sus depredadores son lobos, coyotes, pumas, osos... y cazadores humanos cuyos chalecos naranja brillante les lucen a los ciervos de color gris.

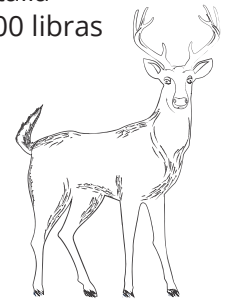

Serpiente de jarretera

Descripción: Culebra rayada de colores café, amarillo y blanco

Hábitat: Zonas húmedas, bordes de bosques, lotes baldíos y patios caseros en la ciudad, Jardines y patios residenciales en las ciudades

Comida: Lombrices, salamandras, ranas, pequeños peces... se los comen enteros

Tamaño: de 16 a 41 pulgadas de largo

Dato genial: En invierno, las culebras duermen amontonadas en guaridas debajo de los edificios.

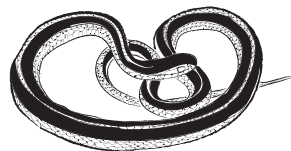

Conejo castellano

Descripción: Conejo color café con manchas blancas y grises, y cola esponjosa

Hábitat: Potreros abandonados, bordes de bosques y huertas

Comida: Al amanecer y al atardecer, se alimenta de plantas

Tamaño: Más liviano y pequeño que un gato casero, pesa unas 2 a 3 libras

Dato genial: Cuando se siente en peligro, se congela para ocultarse en sus alrededores, pero puede correr a 18 millas por hora y saltar hasta 15 pies.

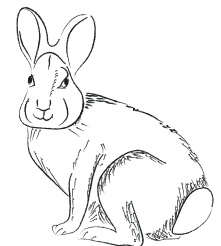

CONÉCTATE CON NOSOTROS



PLUM LANDING es una producción de WGBH Boston

CON AUSPICIO
CLAVE DE



Auspicio clave de la National Science Foundation y el Kendeda Fund: promovemos los valores que aportan a tener un planeta saludable.

Tarjetas animalidatos

Región oeste



Exploramos tu mundo,
una misión a la vez
pbskids.org/plumlanding

Estos cuatro animales son comunes en las ciudades al oeste de las Montañas Rocosas. Usen las tarjetas con "Juegos animalímpicos", "Signos de vida", "Vuela y vuela y ¿qué encuentras?" y en otras actividades con animales donde convenga usarlas.

Ciervo mulo

Descripción: Animal café o gris de cuatro patas cascadas, orejas muy largas y parches claros en la grupa y la garganta

Hábitat: Bosques, desiertos, montañas y ciudades

Comida: Hojas, flores, bellotas, semillas, frutas y otras partes de plantas

Tamaño: de 30 a 42 pulgadas de talla hasta el hombro, pesan de 70 a 150 libras

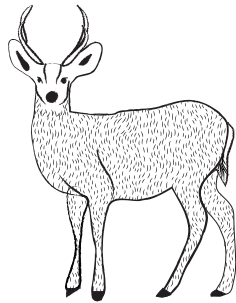

Mosquero negro

Descripción: Pájaro más que todo gris y negro, de pecho blanco y cola larga

Hábitat: Vive cerca del agua en cañones, granjas, aldeas y ciudades

Comida: Insectos. Forman parte de un grupo de aves llamadas "papamoscas"

Tamaño: Unas 6 pulgadas de largo

Dato genial: Busquen sus nidos hechos de lodo y pasto debajo de puentes, en cornisas y en tubos de desagüe bajo carreteras.

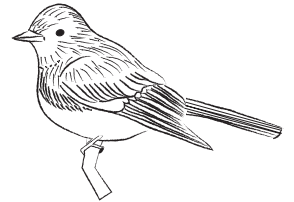

Lagartija de cerca

Descripción: Pequeño reptil con lomo de diseños geométricos de color sutil y marcas azules brillantes en la panza.

Hábitat: Costas, montañas y ciudades, donde se asolean en los postes de las cercas

Comida: Insectos, arañas, lagartijas más pequeñas

Tamaño: Unas 6 pulgadas de largo (incluida la cola)

Dato genial: Cuando se voltea patas arriba se hace el muerto (se entiesa y no se mueve) para que los depredadores pierdan interés.



Pinacate

Descripción: Insecto de color negruzco de 6 patas articuladas y dos antenas

Hábitat: Desiertos

Comida: Plantas muertas, hongos, semillas

Tamaño: Hasta 2 pulgadas de largo

Dato genial: Cuando se asusta, se para de cabeza y se prepara para rociar un líquido hediondo desde su panza.

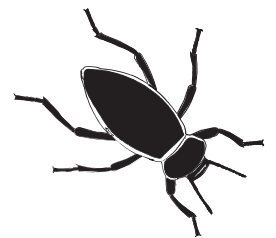

CONÉCTATE CON NOSOTROS



PLUM LANDING es una producción de WGBH Boston

CON AUSPICIO
CLAVE DE



Auspicio clave de la National Science Foundation y el Kendeda Fund: promovemos los valores que aportan a tener un planeta saludable.

Tarjetas animalidatos

Región noroeste



Exploramos tu mundo,
una misión a la vez
pbskids.org/plumlanding

Estos cuatro animales son comunes en las ciudades de los estados de Oregón y Washington. Usen las tarjetas con "Juegos animalímpicos", "Signos de vida", "Vuela y vuela y ¿qué encuentras?" y en otras actividades con animales donde convenga usarlas.

Vencejo de Vaux

Descripción: Pequeña ave gris o café con alas y cola diseñadas para hacer vuelos acrobáticos

Hábitat: Chimeneas, agujeros en árboles viejos

Comida: Insectos

Tamaño: de 4 a 5 pulgadas de largo

Dato genial: Grandes bandadas de vencejos vuelan al sur cada invierno y una parada famosa es ¡una escuela primaria en Portland, Oregón!

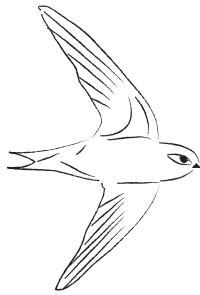

Pseudacris regilla

Descripción: Pequeña rana verde o café con una franja oscura de ojo a ojo

Hábitat: En o cerca de agua dulce que tiene pocos peces; estanques, zanjas, humedales y bosques húmedos

Comida: Insectos, arañas

Tamaño: de 1 a 2 pulgadas de largo

Dato genial: Los directores de cine usan su canto —"¡ribbit!"— como sonido generalizado de las ranas y los sapos.



Nutria de río

Descripción: Roedor de color café (pariente de ratas y ratones) de patas palmeadas y otras características que le facilitan nadar

Hábitat: En o cerca de acumulaciones de agua dulce; ríos, lagunas, estanques, bahías, canales

Comida: Más que todo peces pero comen casi cualquier animal pequeño

Tamaño: 3 a 4 pies de largo (incluye la cola), pesan de 20 a 28 libras

Dato genial: A menudo hacen guaridas debajo o dentro de edificios en lugar de en troncos viejos o pilas de piedras.



Dorada de orla ancha

Descripción: Diminuta mariposa de color naranja que es peluda como una polilla; las orugas amarillo verdizas se ocultan en el césped

Hábitat: Campos despejados y soleados, jardines y ciudades

Comida: Los adultos toman néctar de una amplia gama de flores; las orugas comen césped

Tamaño: Envergadura de 1 pulgada

Dato genial: No les molestan los seres humanos, de manera que es posible estudiarlas de cerca.



CONÉCTATE CON NOSOTROS



PLUM LANDING es una producción de WGBH Boston

CON AUSPICIO CLAVE DE



Auspicio clave de la National Science Foundation y el Kendeda Fund: promovemos los valores que aportan a tener un planeta saludable.

Tarjetas animalidatos

Región central



Exploramos tu mundo,
una misión a la vez
pbskids.org/plumlanding

Estos cuatro animales se encuentran en las ciudades de la región central y los estados de las planicies de Estados Unidos y en otras partes. Usen las tarjetas con "Juegos animalímpicos", "Signos de vida", "Vuela y vuela y ¿qué encuentras?" y en otras actividades con animales donde convenga usarlas.

Mariposa monarca

Descripción: La oruga tiene franjas de color amarillo, negro y blanco, y se convierte en una mariposa naranja de alas negras



Hábitat: Selva caliente, lo que significa que en invierno tienen que migrar de Canadá a México

Comida: El adulto come frutas y néctar de flores; la oruga come la planta del algodóncillo

Tamaño: Envergadura de 4 pulgadas

Dato genial: Un químico en el algodóncillo permanece en el cuerpo de la mariposa y la protege de los sapos y los pájaros a quienes les hace daño.

Ganso canadiense

Descripción: Ave acuática palmípeda de garganta larga y oscura, y cuerpo blanco

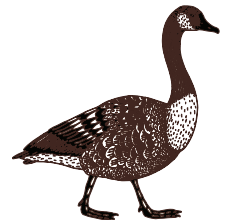

Hábitat: cerca de agua dulce; estanques, lagos, ríos, campos anegados, parques, céspedes urbanos

Comida: Pasto, cultivos de granos

Tamaño: Hasta 40 pulgadas de alto con envergadura de 4 a 5 pies; pesan de 7 a 20 libras

Dato genial: Los gansos les advierten a otros animales que no deben acercarse. Menean la cabeza, abren el pico, sisean, pitan y agitan el plumaje del cuello.

Mapache

Descripción: Mamífero de café a gris de máscara negra y blanca, y cola anillada



Hábitat: Bosque, ciudad, suburbio

Comida: Dieta amplia de plantas (bellotas, nueces, frutas, maíz) y animales (insectos, ratones, huevos de aves, tortugas, peces), basura humana, comida para mascotas

Tamaño: de 26 a 39 pulgadas de largo (incluida la cola), pesan de 6 a 27 libras

Dato genial: Muchas plantas dependen de los mapaches para la propagación de sus semillas. Estas viajan gratis en el pelaje o son comidas junto con la fruta.

Hormiga de pavimento

Descripción: Insecto color café oscuro (de 6 patas y cuerpo subdividido en 3 partes) que vive en colonias subterráneas

Hábitat: Debajo de aceras, edificios, estacionamientos, rocas (busca pequeñas pilas de tierra que las hormigas han sacado al cavar)

Comida: Basura humana, néctar de flores, azúcar, frutas

Tamaño: Más o menos el tamaño del borrador de un lápiz

Dato genial: Vinieron a EE. UU. de Europa y ahora son la hormiga más común en muchas de las ciudades pues usan el pavimento de refugio.



CONÉCTATE CON NOSOTROS



PLUM LANDING es una producción de WGBH Boston

CON AUSPICIO CLAVE DE



Auspicio clave de la National Science Foundation y el Kendeda Fund: promovemos los valores que aportan a tener un planeta saludable.

Tarjetas animalidatos

Región sureste



Exploramos tu mundo,
una misión a la vez
pbskids.org/plumlanding

Estos cuatro animales se encuentran en las ciudades desde Carolina del Norte hasta la Florida. Usen las tarjetas con "Juegos animalímpicos", "Signos de vida", "Vuela y vuela y ¿qué encuentras?" y en otras actividades con animales donde convenga usarlas.

Caimán

Descripción: Reptil de piel gruesa y con escamas que necesita el sol para calentar el cuerpo

Hábitat: Pantanos, ríos, lagos, canales, charcos, piscinas, o sea, ¡agua dulce!

Comida: Peces, tortugas, ratones, huevos de aves, insectos y otros animales

Tamaño: 7 pulgadas al nacer, y crecen hasta medir alrededor de 10 a 15 pies de largo

Dato genial: Mantienen las dos fosas nasales arriba de la superficie el agua para respirar.

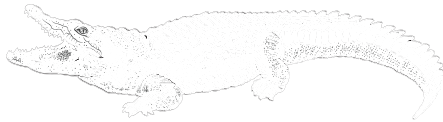

Corocoro blanco

Descripción: Ave vadeadora de patas largas y pico curvo muy largo y delgado

Hábitat: Agua panda, ciénagas, lagunas, arrozales, pasto anegado, charcos, lagos pequeños, marismas

Comida: Cangrejos de río, cangrejos de mar, insectos, caracoles, sapos, culebras, peces pequeños

Tamaño: Envergadura de 2 pies, pesan ± 2 libras

Dato genial: Viven en colonias de hasta 15,000 pájaros. La enorme cantidad de pájaros ayuda a asustar a los depredadores.



Anolis verde

Descripción: Lagartija que puede cambiar de café oscuro a verde brillante; un buche de piel roja bajo la quijada del macho atrae a las hembras

Hábitat: Pantanos, bosques, parques y patios en los que el aire es húmedo

Comida: Arañas, moscas, chicharras, escarabajos, polillas, mariposas, babosas, hormigas, termitas

Tamaño: de 5 a 8 pulgadas de largo (incluida la cola)

Dato genial: Hay personas que las mantienen de mascotas. Hable con una y verá que voltea la cabeza para escuchar.



Mariposa cebra

Descripción: Insecto de ala larga con franjas tipo cebrá amarillas o blancas en las alas

Hábitat: Regiones cálidas y húmedas

Comida: Los adultos comen polen de la flor de la pasionaria; las orugas se comen las hojas de la misma planta

Tamaño: Unas 3 pulgadas de largo

Dato genial: El polen (que es una proteína) les ayuda a poner más huevos y vivir más tiempo que las mariposas que beben néctar.

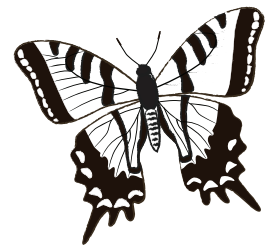

CONÉCTATE CON NOSOTROS



PLUM LANDING es una producción de WGBH Boston

CON AUSPICIO
CLAVE DE



Auspicio clave de la National Science Foundation y el Kendeda Fund: promovemos los valores que aportan a tener un planeta saludable.

Tarjetas animalidatos

Región Atlántico medio



Exploramos tu mundo,
una misión a la vez
pbskids.org/plumlanding

Estos cuatro animales se encuentran en las ciudades del este estadounidense, entre Nueva York y Baltimore. Usen las tarjetas en los "juegos animalímpicos", en "Signos de vida, en "Vuela y vuela y ¿qué encuentras" y en otras actividades con animales cuando convenga.

Polilla de cecropia

Descripción: Insecto de colores naranja, blanco y negro con antenas que parecen hechas de plumas

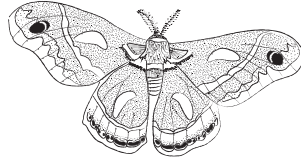

Hábitat: Bosques y zonas iluminadas como las ciudades y los porches al atardecer

Comida: Los adultos no comen (se aparean y luego mueren); las orugas comen hojas de plantas

Tamaño: Con una envergadura de 5 a 7 pulgadas, es la polilla más grande de Norteamérica

Dato genial: Los machos pueden percibir el olor de las hembras hasta a una milla de distancia

Salamandra *Plethodon cinereus*

Descripción: Anfibio (pariente de las ranas) con una franja roja o naranja en la espalda y cuatro patitas diminutas

Hábitat: Bajo piedras y troncos o en madrigueras en suelos boscosos que permanecen húmedos

Comida: Arañas, insectos, milpiés, ciempiés, caracoles, lombrices

Tamaño: De 3 a 5 pulgadas de largo

Dato genial: Cuando lo atacan aves, culebras u otros animales, se separan de su cola que luego ¡vuelve a crecerle!

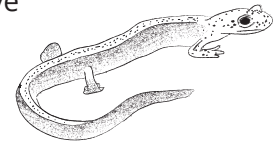

Ardilla voladora del norte

Descripción: Roedor café y gris (pariente de los ratones y las ratas) de panza clara y cola peluda casi tan larga como el cuerpo

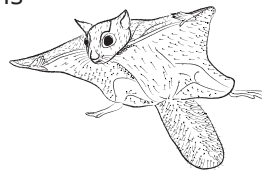

Hábitat: Bosques, edificios abandonados, desvanes

Comida: Nueces, semillas, frutas, hongos, huevos de aves, insectos

Tamaño: unas 12 pulgadas de largo (con la cola), pesa de 4 a 5 onzas

Dato genial: En verdad, no vuelan, pero sí saltan de árbol en árbol hasta una distancia de 160 pies.

Oropéndola de Baltimore

Descripción: Variedad de mirlo. El pecho de los machos es de color naranja brillante. El pecho de las hembras es de color amarillo.

Hábitat: Parques en la ciudad, patios residenciales, huertos frutales, bordes de bosques

Comida: Orugas, néctar de flores, frutas, insectos, arañas

Tamaño: 7 pulgadas de largo, 10 pulgadas de envergadura

Dato genial: Mírenlos y escúchenlos en lo alto de los árboles. Cantan dos notas altas silbadas que repiten hasta 7 veces.



CONÉCTATE CON NOSOTROS



PLUM LANDING es una producción de WGBH Boston

CON AUSPICIO CLAVE DE



Auspicio clave de la National Science Foundation y el Kendeda Fund: promovemos los valores que aportan a tener un planeta saludable.